



# การเตรียมความพร้อม

การเปิดภาคเรียนที่ 1 ปีการศึกษา 2566

ด้านความปลอดภัย

สำนักงานคณะกรรมการการศึกษาขั้นพื้นฐาน



## ความปลอดภัยสถานศึกษา

1 การเดินทาง  
มาเรียนของนักเรียน

2 การจัดสภาพแวดล้อม  
ให้นักเรียนปลอดภัย

3 การให้บริการและดูแล  
ด้านโภชนาการ ด้านสุขภาพ

4 การป้องกัน  
ภัยธรรมชาติ

5 การป้องกันภัย  
จากยาเสพติด

ประกาศกระทรวงศึกษาธิการ  
เรื่อง แนวทางการปฏิบัติเกี่ยวกับภัยหรือภัยขงในสถานศึกษา ส่วนราชการ หรือหน่วยงานในสังกัด  
และในกำกับของกระทรวงศึกษาธิการ

โดยที่เป็นการสมควรกำหนดมาตรการป้องกันและเฝ้าระวังปัญหาที่อาจเกิดจากการใช้กัญชา  
หรือกัญชงในนักเรียน นักศึกษา หรือบุคลากร ในสถานศึกษา ส่วนราชการ หรือหน่วยงานในสังกัดและในกำกับ  
ของกระทรวงศึกษาธิการ ประกอบกับประกาศกระทรวงสาธารณสุข เรื่อง สมุนไพรควบคุม (กัญชา)  
พ.ศ. ๒๕๖๕ กำหนดให้ผู้ที่มิอายุต่ำกว่า ๒๐ ปี ไม่สามารถใช้และเข้าถึงกัญชาได้ ดังนั้น กระทรวงศึกษาธิการ  
กระทรวงสาธารณสุข และราชวิทยาลัยกุมารแพทย์แห่งประเทศไทย ประชุมร่วมกันเพื่อกำหนดแนวทางการ  
ปฏิบัติเกี่ยวกับกัญชาหรือกัญชงในสถานศึกษา ส่วนราชการ หรือหน่วยงานในสังกัดและในกำกับ  
ของกระทรวงศึกษาธิการให้เหมาะสม

6 การป้องกันภัย  
จากการพกอาวุธมาโรงเรียน

7 “โรคลมแดด”  
“ฮีทสโตรก” (Heatstroke)



## การเสริมสร้างโอกาสในการเรียนรู้และสร้างภูมิคุ้มกัน เพื่อแก้ปัญหาการเรียนรู้ที่ถดถอย (Learning Loss)



**1** ให้สถานศึกษาในสังกัด ทุกแห่งนำระบบการดูแล ช่วยเหลือนักเรียน มาใช้ตาม องค์ประกอบทั้ง ๕ ประการ



**2** ให้สถานศึกษาในสังกัด ทุกแห่งตระหนักถึงผลกระทบต่อ สุขภาวะทางจิตของเด็ก นักเรียนเนื่องจากผู้ปกครอง ไม่มีรายได้หรือรายได้ ลดลงซึ่งไม่สัมพันธ์กับรายจ่าย



**3** ให้สถานศึกษาจัดให้มี ระบบสาธารณสุขและการให้ คำปรึกษาด้านสุขภาวะ ทางจิตเพื่อเฝ้าระวังป้องกัน และแก้ไขปัญหาย่างทัน ท่วงที

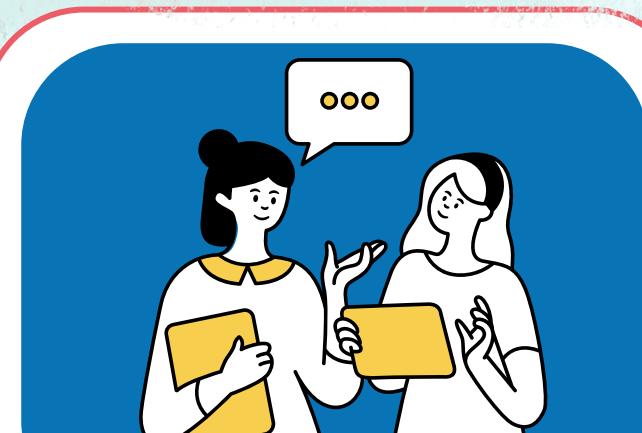

**4** ให้สำนักงานเขตพื้นที่การศึกษา มอบหมาย ศูนย์ความปลอดภัย สำนักงาน เขตพื้นที่การศึกษา และกลุ่มนิเทศ ติดตาม และประเมินผลการจัดการศึกษา พร้อมด้วยนักจิตวิทยาโรงเรียนประจำ เขตพื้นที่การศึกษา ลงพื้นที่ให้คำแนะนำ ปรึกษาช่วยเหลือนักเรียน เพื่อลดปัญหา ทางสุขภาพจิต



**5** ส่งเสริมการปฏิบัติครู เน้นแนวหรือครูที่ปรึกษา แกนนำที่ดูแลนักเรียนด้าน จิตใจให้ได้รับการพัฒนา ศักยภาพโดยให้ได้รับการ อบรมหลักสูตรผู้ปฏิบัติงาน ด้านสังคมสงเคราะห์เพื่อการ ค้ำคูณครองเด็ก

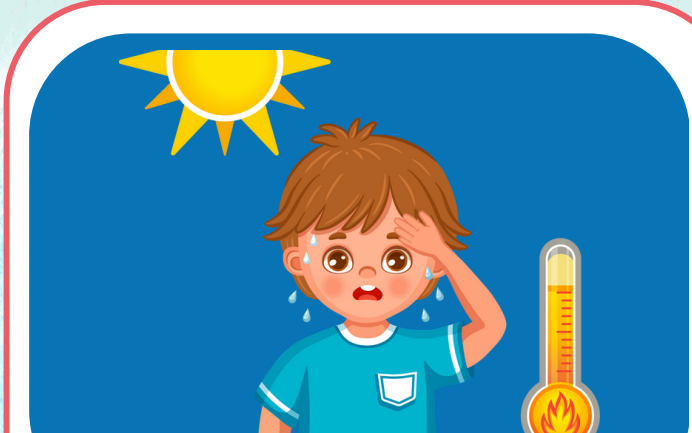

**6** ให้สถานศึกษาให้ความรู้นักเรียน เกี่ยวกับภัยจากโรคลมแดด” หรือ “ฮีทสโตรก” (Heatstroke) ภาวะ ร่างกายมีอุณหภูมิสูงกว่าปกติ เพราะหาก ไม่ได้ได้รับการรักษาในทันที อาจส่งผล กระทบที่รุนแรงต่อหัวใจ สมออง ไต และ กล้ามเนื้อ อาจทำให้ อันตรายถึงแก่ชีวิตได้

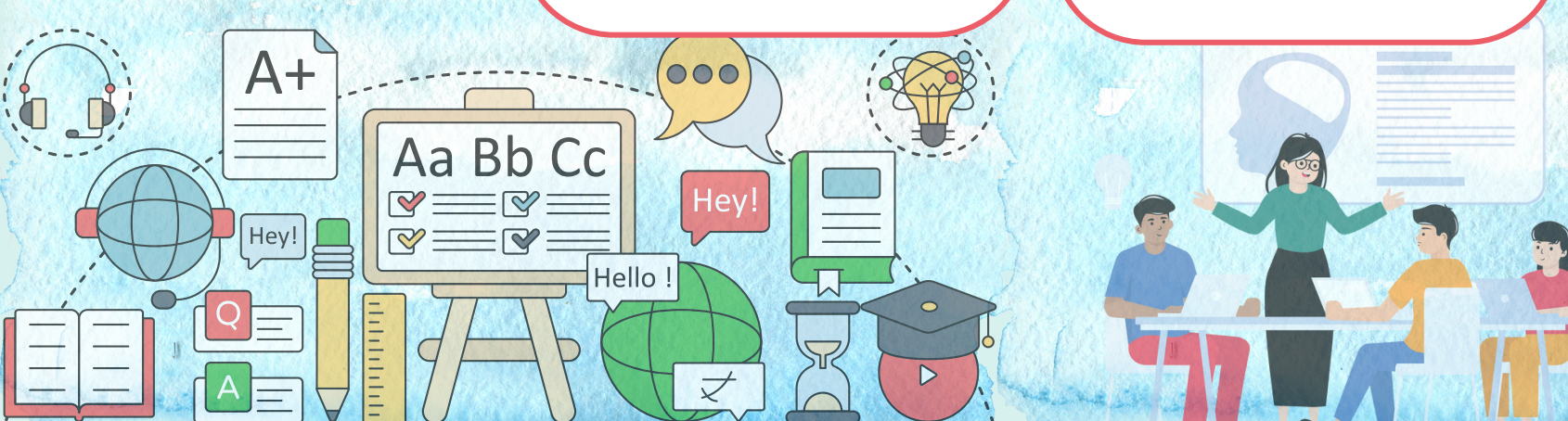



## การจัดกิจกรรมการเยี่ยมบ้านนักเรียน

### 1

#### ระยะเตรียมการ

- ประชาสัมพันธ์ ให้ผู้ปกครองและประชาชนทราบ
- รวบรวม สังเกต และศึกษาข้อมูลนักเรียน ทั้งข้อมูลเชิงพฤติกรรมและกายภาพ
- วิเคราะห์บุคคลที่ต้องการพบและพูดคุย
- เตรียมความพร้อม ทั้งด้านบุคลากร อุปกรณ์ ทักษะการสื่อสาร
- นัดหมายล่วงหน้าเพื่อให้พร้อมทั้งสองฝ่าย

### 2

#### ระยะเยี่ยมบ้าน

- ไปตามที่นัดหมาย กรณีไปไม่ได้ต้องแจ้งล่วงหน้า
- ไปแล้วไม่พบใคร ให้สอบถามจากเพื่อนบ้านหรือบุคคลใกล้เคียง
- รวบรวมข้อมูล
  - สังเกตสภาพที่อยู่อาศัย พฤติกรรม นักเรียน ผู้ปกครอง/บุคคลภายในบ้าน
  - การพูดคุยสนทนากับพ่อแม่ผู้ปกครองหรือผู้มีส่วนเกี่ยวข้องกับนักเรียน
- ข้อควรระวัง
  - การเขียนบันทึก ไม่ควรทำขณะสนทนา แต่อาจใช้สื่อช่วยบันทึกอื่น
  - ควรขออนุญาตผู้ปกครองก่อนพูดคุย/เยี่ยมบ้าน
  - ข้อมูลทุกอย่างถือเป็นความลับไม่นำไปเผยแพร่
  - เมื่อเยี่ยมบ้านเสร็จควรรีบจดบันทึกข้อมูล

### 3

#### ระยะหลังการเยี่ยมบ้าน

- ควรกลับมาทบทวนข้อมูลสรุปรายงาน และความเห็นของผู้เยี่ยมบ้าน เพื่อรวบรวมเป็นฐานข้อมูลและนำไปใช้ส่งเสริม พัฒนา ป้องกัน และแก้ไข ได้ทันเวลา ถูกวิธี

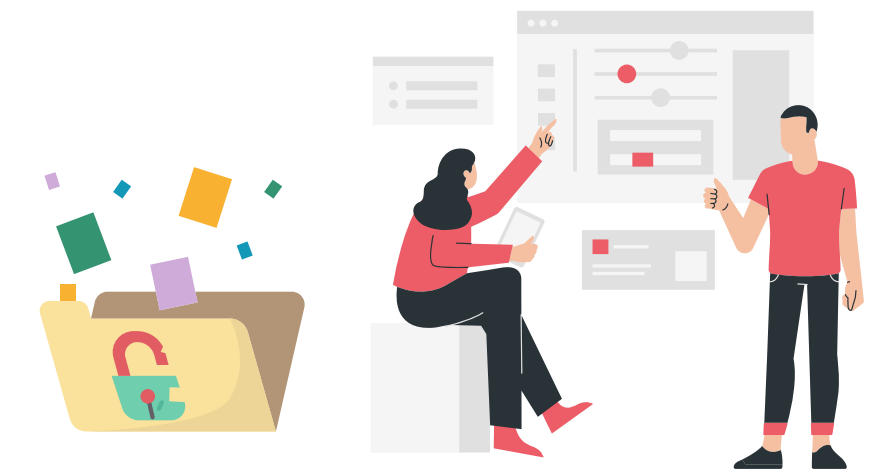

# ด่วนที่สุด

ที่ ศธ ๐๔๒๗๗/ว๓๐๒



สำนักงานคณะกรรมการการศึกษาขั้นพื้นฐาน  
กระทรวงศึกษาธิการ กทม. ๑๐๓๐๐

๑ พฤษภาคม ๒๕๖๖

เรื่อง การเตรียมความพร้อมการเปิดภาคเรียนที่ ๑ ปีการศึกษา ๒๕๖๖ ด้านความปลอดภัย

เรียน ผู้อำนวยการสำนักงานเขตพื้นที่การศึกษาทุกเขต และผู้อำนวยการสำนักบริหารงานการศึกษาพิเศษ

**ศธ.04277/ว302**  
**ลงวันที่ 1 พฤษภาคม 2566**

ด่วนที่สุด  
ว/๓๐๒



สำนักงานคณะกรรมการการศึกษาขั้นพื้นฐาน  
กระทรวงศึกษาธิการ กทม. ๑๐๓๐๐

๑ พฤษภาคม ๒๕๖๖

เตรียมความพร้อมการเปิดภาคเรียนที่ ๑ ปีการศึกษา ๒๕๖๖ ด้านความปลอดภัย

ขอเรียนแจ้งผู้อำนวยการสำนักงานเขตพื้นที่การศึกษาทุกเขต และผู้อำนวยการสำนักบริหารงานการศึกษาพิเศษ

เอกสารประกอบการดำเนินการเตรียมความพร้อมการเปิดภาคเรียน ที่ ๑ ปีการศึกษา ๒๕๖๖

ด้วย สำนักงานคณะกรรมการการศึกษาขั้นพื้นฐาน ตระหนักถึงความสำคัญความปลอดภัย  
เรียนภาคเรียนที่ ๑ ปีการศึกษา ๒๕๖๖ จึงได้กำหนดแนวทางเพื่อเตรียมความพร้อม  
เรียนที่ ๑ ปีการศึกษา ๒๕๖๖ ด้านความปลอดภัย ขึ้น เพื่อให้สถานศึกษาในสังกัดใช้เป็นแนวทาง  
งานด้านความปลอดภัย และสร้างความมั่นใจให้แก่นักเรียน ผู้ปกครอง ประชาชน และสังคม  
คณะกรรมการการศึกษาขั้นพื้นฐานมีแนวทางสร้างความปลอดภัย และดูแล คุ้มครองนักเรียน  
อดทั้งมีการพัฒนาความร่วมมือในการดูแลช่วยเหลือนักเรียนด้วยการเยี่ยมบ้านนักเรียน  
เปิดเรียนอย่างมีความสุขและปลอดภัย โดยกำหนดให้ “เดือนมิถุนายน ๒๕๖๖ เป็นเดือน  
บ้านนักเรียน”

สำนักงานคณะกรรมการการศึกษาขั้นพื้นฐาน พิจารณาแล้วเพื่อให้การเปิดภาคเรียนที่ ๑  
๒๕๖๖ เป็นไปด้วยความเรียบร้อย จึงขอให้สำนักงานเขตพื้นที่การศึกษา สถานศึกษาในสังกัด  
บริหารงานการศึกษาพิเศษ ดำเนินการดังนี้

๑. เตรียมความพร้อมในการเปิดภาคเรียนตามแนวทางการเตรียมความพร้อม  
เรียนที่ ๑ ปีการศึกษา ๒๕๖๖ ด้านความปลอดภัย

๒. ดำเนินการเยี่ยมบ้านนักเรียน พร้อมทั้งแจ้งสถานศึกษาในสังกัดทราบและปฏิบัติตาม  
แนวทางดังกล่าวอย่างเคร่งครัด และรายงานผลสรุปการเยี่ยมบ้านนักเรียน ตามแบบสรุปรายงานการเยี่ยมบ้าน  
นักเรียนของสำนักงานเขตพื้นที่การศึกษา ผ่านทาง QR code ภายในเดือนกรกฎาคม ๒๕๖๖

๓. หากพื้นที่ใดมีคณะของผู้บริหารสำนักงานของสำนักงานคณะกรรมการการศึกษา  
ขั้นพื้นฐาน ลงพื้นที่เยี่ยมบ้านนักเรียน ขอให้เตรียมการรองรับ พร้อมประสานการลงพื้นที่กับผู้บริหารสำนักงาน  
ของสำนักงานคณะกรรมการการศึกษาขั้นพื้นฐานโดยตรง

จึงเรียนมาเพื่อทราบและดำเนินการ

ขอแสดงความนับถือ

(นายธีร์ ภาจกันท์)

รองเลขาธิการคณะกรรมการการศึกษาขั้นพื้นฐาน ปฏิบัติราชการแทน  
เลขาธิการคณะกรรมการการศึกษาขั้นพื้นฐาน

ศูนย์ความปลอดภัย สพฐ.

โทร. ๐ ๒๒๘๘ ๕๖๐๐



# มิถุนายน 2566

## เดือนแห่งการเยี่ยมบ้านนักเรียน

ศูนย์ความปลอดภัย สพฐ.

