

ขั้นตอน การจัดทำแผนชั้นเรียน

ผอ.นุศรา ประสงค์ยิ่ง



www.obectv.tv



[www.facebook.com
/ OBECChannel](https://www.facebook.com/OBECChannel)



[www.youtube.com
/ OBECChannel](https://www.youtube.com/OBECChannel)

ผู้อำนวยการกลุ่มวิจัยและพัฒนานโยบาย

แผนผังขั้นตอนการจัดทำแผนชั้นเรียน

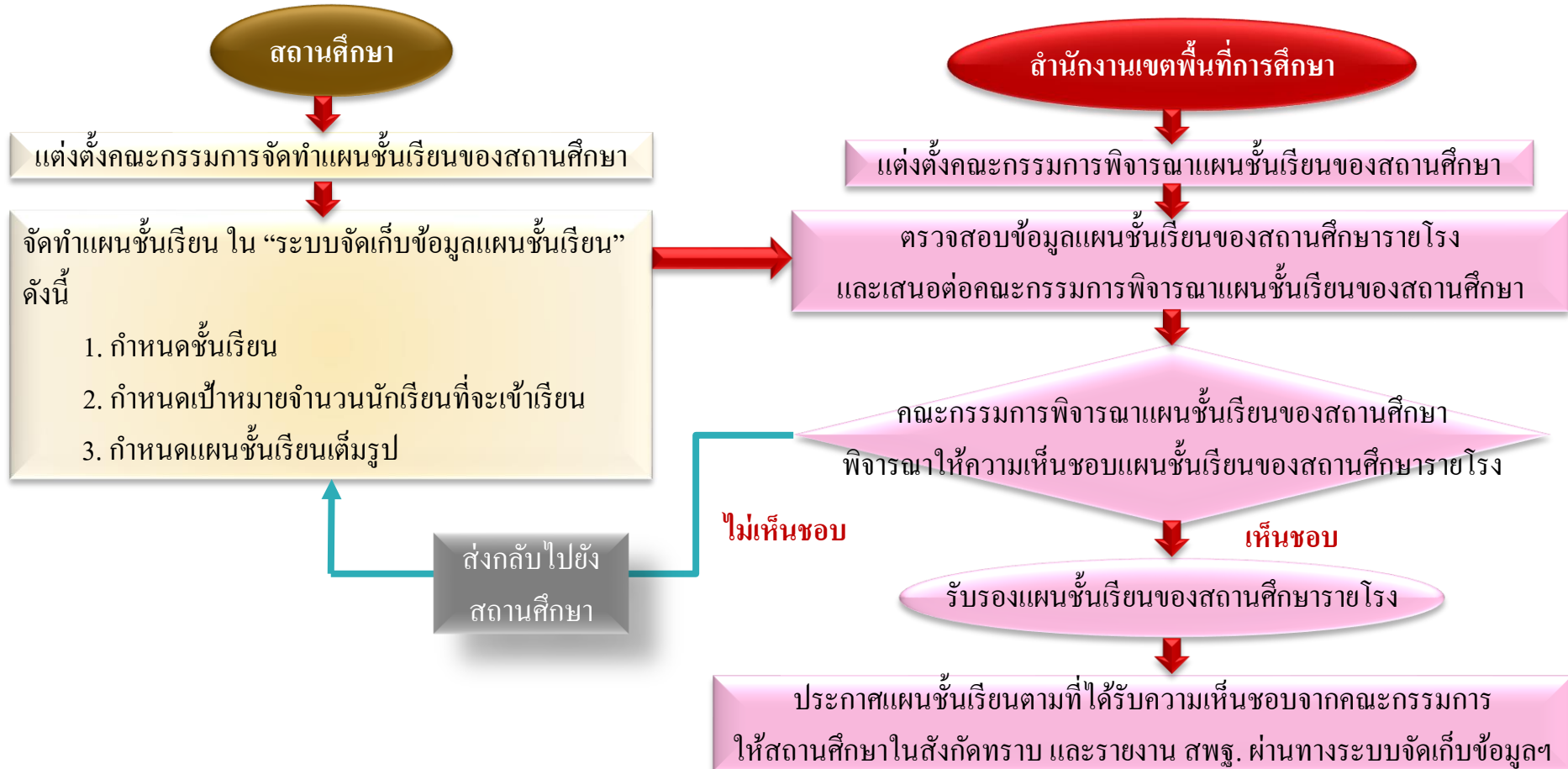

การกำหนด

ชั้นเรียน

ชั้นก่อนประถมศึกษา

อนุบาล 1 รับผิดชอบอายุ 3 ปีบริบูรณ์
(เฉพาะสถานศึกษาที่ได้รับอนุมัติ
จาก กศจ. เท่านั้น)

อนุบาล 2 รับผิดชอบอายุ 4 ปีบริบูรณ์

ชั้นประถมศึกษาปีที่ 1

รับเด็กที่มีอายุย่างเข้าปีที่ 7 หรือ
จบการศึกษาชั้นก่อนประถมศึกษา
ที่อยู่ในเขตพื้นที่บริการของ
โรงเรียน

ชั้นมัธยมศึกษาปีที่ 1

รับนักเรียนที่จบชั้นประถมศึกษา
ปีที่ 6 เข้าเรียน

ชั้นมัธยมศึกษาปีที่ 4

รับนักเรียนที่จบ
ชั้นมัธยมศึกษาปีที่ 3
เข้าเรียน

การกำหนดเป้าหมายจำนวนนักเรียนที่จะเข้าเรียน

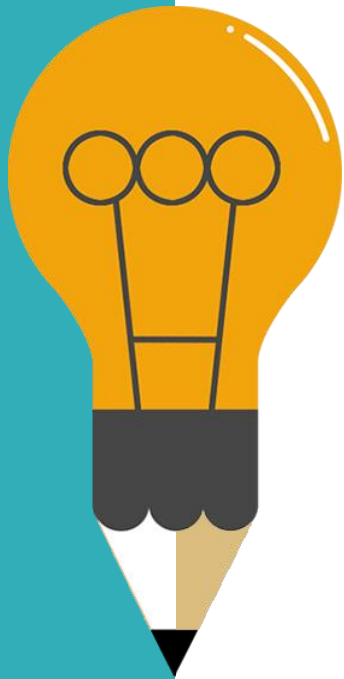

01

ชั้นก่อนประถมศึกษา

กำหนดเป้าหมายจำนวนนักเรียนในระดับชั้นอนุบาล 1 หรืออนุบาล 2 ได้จากการจัดทำสำมะโนประชากรของนักเรียนในเขตพื้นที่บริการของสถานศึกษา และการคาดคะเนจากนักเรียนระดับชั้นก่อนประถมศึกษา ย้อนหลัง 3 ปีการศึกษา (DMC) ณ วันที่ 10 มิถุนายนของทุกปี

02

ชั้นประถมศึกษาปีที่ 1

กำหนดเป้าหมายจำนวนนักเรียนได้จาก “อนุบาล 3 (เดิม)” การจัดทำสำมะโนประชากรของนักเรียนในเขตพื้นที่บริการของสถานศึกษา และการคาดคะเนจากนักเรียนระดับชั้นประถมศึกษาปีที่ 1 ย้อนหลัง 3 ปีการศึกษา (DMC) ณ วันที่ 10 มิถุนายนของทุกปี

03

ชั้นมัธยมศึกษาปีที่ 1

กำหนดเป้าหมายจำนวนนักเรียนได้จาก “ป.6 เดิม” (สำหรับโรงเรียนขยายโอกาส) การสำรวจประชากรวัยเรียนระดับชั้นประถมศึกษาปีที่ 6 ที่อยู่ในเขตพื้นที่บริการ และ/หรือการคาดคะเนจากนักเรียนระดับชั้นมัธยมศึกษาปีที่ 1 ย้อนหลัง 3 ปีการศึกษา (DMC) ณ วันที่ 10 มิถุนายนของทุกปี

04

ชั้นมัธยมศึกษาปีที่ 4

กำหนดเป้าหมายจำนวนนักเรียนได้จาก “ม.3 เดิม” และการคาดคะเนจากนักเรียนชั้นมัธยมศึกษาปีที่ 4 ย้อนหลัง 3 ปีการศึกษา (DMC) ณ วันที่ 10 มิถุนายนของทุกปี

ขนาดและรูปแบบของแผนชั้นเรียนเต็มรูป

ขนาดและรูปแบบของแผนชั้นเรียนเต็มรูป จะแสดงในรูปแบบของจำนวนห้องเรียน โดยจำนวนห้องของชั้นเรียนในแต่ละระดับ จะกำหนดให้มีจำนวนห้องเท่ากัน



สถานศึกษาเปิดสอนระดับอนุบาลถึงระดับมัธยมศึกษาตอนต้น

เขียนเป็นรูป อ.2-อ.3 / ป.1-ป.2-ป.3 // ป.4-ป.5-ป.6 /// ม.1-ม.2-ม.3

ตัวอย่าง ห้องเรียน 1-1 / 2-2-2 // 2-2-2 /// 2-2-2 (20 ห้อง)

นักเรียน 30-30 / 80-80-80 // 80-80-80 /// 80-80-80 (780 คน)

ตามคู่มือฯ หน้า 8



ตัวอย่าง แผนชั้นเรียนเต็มรูป ระยะ 5 ปี (ปีการศึกษา 2565 – 2569)



ให้ดำเนินการจัดทำในปีการศึกษา 2565 เพียงครั้งเดียว

พื้นที่บริการ (เขต/อำเภอ/แขวง/ตำบล) (DMC)	พื้นที่(ไร่-งาน-ตารางวา) (DMC)	จำนวนห้องเรียนในอาคารเรียน (B-OBEC)	แผนชั้นเรียนรายปี ย้อนหลัง 3 ปีการศึกษา (DMC)						เป้าหมายจำนวนนักเรียนของแผนเต็มรูป ระยะ 5 ปีการศึกษา								วิเคราะห์แผนชั้นเรียนเต็มรูป	
			2562		2563		2564		อ.1/อ.2		ป.1		ม.1		ม.4		ขนาด (ห้องเรียน)	รูปแบบ
			ห้อง	คน	ห้อง	คน	ห้อง	คน	ห้อง	คน	ห้อง	คน	ห้อง	คน	ห้อง	คน		
1. หมู่ - ต. บ้านพานถม	4-0-0.0	48	24	446	24	428	24	403	3	80	3	90	0	0	0	0	24	3-3/3-3-3//3-3-3

ปีการศึกษา	แผนชั้นเรียนรายปี ระยะ 5 ปีการศึกษา																รวม	
	อ.2		อ.3		ป.1		ป.2		ป.3		ป.4		ป.5		ป.6		ห้อง	คน
	ห้อง	คน	ห้อง	คน	ห้อง	คน	ห้อง	คน	ห้อง	คน	ห้อง	คน	ห้อง	คน				
2565	2	50	2	46	1	40	1	38	2	47	2	47	2	53	2	52	14	373
2566	3	80	2	50	2	50	1	40	1	38	2	47	2	47	2	53	15	405
2567	3	80	3	80	3	90	2	50	1	40	1	38	2	47	2	47	17	472
2568	2	50	3	80	2	60	3	90	2	50	1	40	1	38	2	47	16	455
2569	2	40	2	50	1	30	2	60	3	90	2	50	1	40	1	38	14	398

ตัวอย่าง แผนชั้นเรียนรายปี



ให้ดำเนินการจัดทำภายในเดือน พฤศจิกายน ของทุกปี

โรงเรียน:	แผนชั้นเรียนรายปี ปีการศึกษา 2565															รวม
	อบ.1 (คน/ ห้อง)	อบ.2 (คน/ ห้อง)	อบ.3 (คน/ ห้อง)	ป.1 (คน/ ห้อง)	ป.2 (คน/ ห้อง)	ป.3 (คน/ ห้อง)	ป.4 (คน/ ห้อง)	ป.5 (คน/ ห้อง)	ป.6 (คน/ ห้อง)	ม.1 (คน/ ห้อง)	ม.2 (คน/ ห้อง)	ม.3 (คน/ ห้อง)	ม.4 (คน/ ห้อง)	ม.5 (คน/ ห้อง)	ม.6 (คน/ ห้อง)	
นักเรียน(คน)	0	50	46	40	38	47	47	53	52	0	0	0	0	0	0	373
ห้องเรียน(ห้อง)	0	2	2	1	1	2	2	2	2	0	0	0	0	0	0	14

การใช้งานระบบจัดเก็บข้อมูลแผนชั้นเรียนเต็มรูป และแผนชั้นเรียนรายปี



วิทยาการ

ผอ.สัมพันธ์ พันธุ์พิมพ์

ผอ.สาตรา แสงชาติ

ครูวินทร์พงษ์ สุวรรณไทร

สพป.หนองคาย เขต 2

สพป.ยโสธร เขต 1

สพป.หนองคาย เขต 2



ระบบจัดเก็บข้อมูลแผนชั้นเรียนเต็มรูป
และแผนชั้นเรียนรายปีของสถานศึกษา

เข้าสู่ระบบ

**กรณีโรงเรียนสมัครผ่านหรือต้องการสอบถามข้อมูล
กรุณาติดต่อเจ้าหน้าที่เขตพื้นที่การศึกษาของท่าน**

📧 ลงทะเบียนเจ้าหน้าที่ โรงเรียน

📧 ลงทะเบียนเจ้าหน้าที่ เขตพื้นที่การศึกษา

สำนักนโยบายและแผนการศึกษาขั้นพื้นฐาน สำนักงานคณะกรรมการการศึกษาขั้นพื้นฐาน
ติดต่อสอบถามเพิ่มเติมได้ที่ กลุมวิจัยฯ สนผ. โทร 022805530, 022885839 - 40

User online : 2

<https://classroomplan.bopp-obec.info>